

1 LOKALIZACJA		2 POŁOŻENIE FIZYCZNOGEOGRAFICZNE					3 UTWÓR GEOLOGICZNY				
M. ŻORY-BARANOWICE		JEDNOSTKA FIZYCZNOGEOGRAFICZNA Wyżyna Śląska (341.13)					luźny <input checked="" type="checkbox"/> zwięzły <input type="checkbox"/> torf.-bagn. <input type="checkbox"/>				
Nr stan. w miejscowości 4		STREFA NADMORSKA (NADZALEWOWA)					określenie specjalistyczne				
GMINA ŻORY		DUŻE DOLINY					TEREN NIEEKSPONOWANY				
POWIAT miasto na prawach pow.		w wodzie terasa denna terasa nadzalewowa terasy wyższe brzeg wysoczyzny					TEREN EKSPONOWANY <input checked="" type="checkbox"/>				
WOJEWÓDZTWO śląskie		MAŁE DOLINY <input checked="" type="checkbox"/>					BIELICA				
AZP nr obsz. 103-45 nr st. 4		dno doliny stok doliny krawędź doliny					4 DOSTĘPNOŚĆ TERENU				
Współrz. geogr. N E		STREFA POZA DOLINAMI					niezabud. <input type="checkbox"/> śr.zabud. <input type="checkbox"/> zabudow. <input type="checkbox"/>				
Nazwa lokalna -		równina obsz. falisty obsz. pagórk. obsz. górzysty					pole orne <input checked="" type="checkbox"/> nieużytek <input type="checkbox"/> łąka <input type="checkbox"/>				
Nr działki geodez. Baranowice 800/37, 989/37		FORMA SZCZEGÓLNA					sad <input type="checkbox"/> park <input type="checkbox"/> las <input type="checkbox"/>				
Identyfikator EGB -		TEREN OSŁONIĘTY					torf <input type="checkbox"/> bagno <input type="checkbox"/> woda <input type="checkbox"/>				
Właściciel terenu Grzegorz Smyczek c.d. str. 2		podstawa stoku					teren przemysłowy				
		doliny denud., niecki, jary, parowy					określenie bliższe				
		kotlinki, zagłębienia bezodpływowe					BEZ PRZESZKÓD				
		jaskinie, schroniska skalne									

5 KLASYFIKACJA FUNKCJONALNO-KULTUROWO-CHRONOLOGICZNA STANOWISKA				
nr	funkcja	kultura	chronologia	opis materiałów, obiektów, warstw oraz form terenowych
1	ślad osadnictwa		czasy nowożytnie	1 fragm. ucha 2 fragm. brzuśców z zachowaną polewą zieloną i brunatną

6 OPIS OBSZARU STANOW.		7 ZAGROŻENIA		8 WNIOSKI KONSERWAT.		10 WYKONANIE KARTY		11 WERYFIK. KONSERW.	
obserw. utrudniona <input type="checkbox"/> bez przeszk. <input checked="" type="checkbox"/>		orka		niezbędna szczegółowa inwentaryzacja -		data (dd,mm,rrrr) 16.04.2005 r.		akceptacja WKZ <i>J. Piwnak</i>	
pole otwarte <input checked="" type="checkbox"/> pole zamknięte <input type="checkbox"/>				niezbędne badania wykopaliskowe -		autor karty		akceptacja OODA	
nasylenie znaleziskami: równomierne				niezbędna interwencja administracyjna -		mgr Teresa Kosmala		data ostatn. weryf.	
jednocentryczne <input checked="" type="checkbox"/> wielocentryczne <input type="checkbox"/>				9 AKTUALNA OCHRONA		określili chronologicznie		autor weryfikacji	
powierzchnia stanowiska:				nr rejestru zabytków -		mgr Teresa Kosmala		12 ZBIORY i NR INWENT.	
-1 ar -0,5 ha -1ha -5ha -15ha >15ha				data wpisu do rejestru -		<i>Teresa Kosmala</i>		miejsce przechowywania nr inwentarza	
X				park kulturowy -		sprawdził-konsultant AZP		Muzeum Górno-śląskie w Bytomiu MGB/AZP/4/05	
gęstość występowania znalezisk:				plan zagospodarowania przestrzennego		prof. dr Jan Chochorowski			
mała średnia <input checked="" type="checkbox"/> duża				brak planu					

godło arkusza (nr i nazwa) 531.342 WARSZOWICE X 843.30 Y 219.68		c.d. właściciele terenu: Danuta, Franciszek Rozmus (działka nr 989/37)	

14 HISTORIA BADAŃ STANOWISKA (rok/ rodzaj badań/ autor i instytucja)	

A Z P Ośrodek Ochrony Dziedzictwa Archeologicznego * ARCHEOLOGICZNE ZDJĘCIE POLSKI * Krajowa Ewidencja Zabytków										A	T	X	N	W	P	L
KARTA EWIDENCYJNA STANOWISKA ARCHEOLOGICZNEGO											X				X	
1 LOKALIZACJA		2 POŁOŻENIE FIZYCZNOGEOGRAFICZNE					3 UTWÓR GEOLOGICZNY									
M. ŻORY-KLESZCZÓW		JEDNOSTKA FIZYCZNOGEOGRAFICZNA Wyżyna Śląska (341.13)					luźny <input checked="" type="checkbox"/> zwięzły <input type="checkbox"/> torf-bagn. <input type="checkbox"/>									
Nr stan. w miejscowości 1		STREFA NADMORSKA (NADZALEWOWA)					określenie specjalistyczne									
GMINA ŻORY		TEREN NIEEKSPONOWANY					BIELICA									
POWIAT miasto na prawach pow.		TEREN EKSPONOWANY <input checked="" type="checkbox"/>					4 DOSTĘPNOŚĆ TERENU									
WOJEWÓDZTWO śląskie		krawędzie, stoki wklęsłe i proste <input checked="" type="checkbox"/>					niezabud. <input type="checkbox"/> śr.zabud. <input type="checkbox"/> zabudow. <input type="checkbox"/>									
AZP nr obsz. 103-45 nr st. 1		DUŻE DOLINY					pole orne <input checked="" type="checkbox"/> nieużytek <input type="checkbox"/> łąka <input type="checkbox"/>									
Współrz. geogr. N E		sfałdowania i niewielkie cyple					sad <input type="checkbox"/> park <input type="checkbox"/> las <input type="checkbox"/>									
Nazwa lokalna -		cyple wybitne					torf <input type="checkbox"/> bagno <input type="checkbox"/> woda <input type="checkbox"/>									
Nr działki geodez. Kleszczów 1227/110		MAŁE DOLINY <input checked="" type="checkbox"/>					teren przemysłowy									
Identyfikator EGB -		TEREN OSŁONIĘTY					określenie bliższe									
Właściciel terenu Renata Paszek		podstawa stoku					BEZ PRZESZKÓD									
		dolina denud., niecki, jary, parowy														
		kotlinki, zagłębienia bezodpływowe														
		jaskinie, schroniska skalne														
		FORMA SZCZEGÓLNA														
5 KLASYFIKACJA FUNKCJONALNO-KULTUROWO-CHRONOLOGICZNA STANOWISKA																
nr	funkcja	kultura	chronologia	opis materiałów, obiektów, warstw oraz form terenowych												
1	osada		późne średniowiecze	2 fragm. brzegów 1 fragm. dna 3 fragm. brzuśców												
2	śląd osadnictwa		czasy nowożytne	1 fragm. brzegu z zachowaną polewą brunatną 3 fragm. brzuśców z zachowaną, szczątkowa polewą brunatną												
6 OPIS OBSZARU STANOW.		7 ZAGROŻENIA		8 WNIOSKI KONSERWAT.		10 WYKONANIE KARTY		11 WERYFIK. KONSERW.								
obserw. utrudniona <input type="checkbox"/> bez przeszk. <input checked="" type="checkbox"/>		orka		niezbędna szczegółowa inwentaryzacja -		data (dd.mm.rrrr) 15.04.2005 r.		akceptacja WKZ <i>J. Piencel</i>								
pole otwarte <input checked="" type="checkbox"/> pole zamknięte <input type="checkbox"/>				niezbędne badania wykopaliskowe -		autor karty		akceptacja OODA								
nasycenie znaleziskami: równomierne				niezbędna interwencja administracyjna -		mgr Teresa Kosmała		data ostatn. weryf.								
jednocentryczne <input checked="" type="checkbox"/> wielocentryczne <input type="checkbox"/>				9 AKTUALNA OCHRONA		określili chronologię		autor weryfikacji								
powierzchnia stanowiska:				nr rejestru zabytków -		mgr Teresa Kosmała		12 ZBIORY i NR INWENT.								
-1 ar -0,5 ha -1ha -5ha -15ha >15ha				data wpisu do rejestru -		<i>Teresa Kosmała</i>		miejsce przechowywania nr inwentarza								
X				park kulturowy -		prof. dr Jan Chochorowski		Muzeum Górno-śląskie w Bytomiu MGB/AZP/1/05								
gestość występowania znalezisk:				plan zagospodarowania przestrzennego		sprawdził-konsultant AZP										
mała średnia <input checked="" type="checkbox"/> duża <input type="checkbox"/>				brak planu												

13 MAPA W SKALI 1:10.000 – UKŁAD WSPÓLRZĘDNYCH KARTOGRAF. U-1965				15 DOKUMENTACJA		16 LITERATURA		17 INNE DANE	
godło arkusza (nr i nazwa) 531.342 ŻORY		X 845.26 Y 220.30							
14 HISTORIA BADAŃ STANOWISKA (rok/ rodzaj badań/ autor i instytucja)									

A Z P		Ośrodek Ochrony Dziedzictwa Archeologicznego * ARCHEOLOGICZNE ZDJĘCIE POLSKI * Krajowa Ewidencja Zabytków					A	T	X	N	W	P	L
KARTA EWIDENCYJNA STANOWISKA ARCHEOLOGICZNEGO													
1 LOKALIZACJA		2 POŁOŻENIE FIZYCZNOGEOGRAFICZNE					3 UTWÓR GEOLOGICZNY						
M. ŻORY-KLESZCZÓW		JEDNOSTKA FIZYCZNOGEOGRAFICZNA Wyżyna Śląska (341.13)					luźny <input checked="" type="checkbox"/> zwięzły <input type="checkbox"/> torf.-bagn. <input type="checkbox"/>						
Nr stan. w miejscowości 2		STREFA NADMORSKA (NADZALEWOWA)					określenie specjalistyczne						
GMINA ŻORY		TEREN NIEEKSPONOWANY					BIELICA						
POWIAT miasto na prawach pow.		TEREN EKSPONOWANY <input checked="" type="checkbox"/>					4 DOSTĘPNOŚĆ TERENU						
WOJEWÓDZTWO śląskie		krawędzie, stoki wklęsłe i proste <input checked="" type="checkbox"/>					niezabud. <input type="checkbox"/> śr.zabud. <input type="checkbox"/> zabudow. <input type="checkbox"/>						
AZP nr obsz. 103-45 nr st. 2		sfaldowania i niewielkie cyple					pole orne <input checked="" type="checkbox"/> nieużytek <input type="checkbox"/> łąka <input type="checkbox"/>						
Współrz. geogr. N E		DUŻE DOLINY					sad <input type="checkbox"/> park <input type="checkbox"/> las <input type="checkbox"/>						
Nazwa lokalna -		w wodzie terasa denna terasa nadzalewowa terasy wyższe brzeg wysoczyzny					torf <input type="checkbox"/> bagno <input type="checkbox"/> woda <input type="checkbox"/>						
Nr działki geodez. Kleszczów 1417/119, 1415/119, 1711/120		MAŁE DOLINY <input checked="" type="checkbox"/>					teren przemysłowy						
Identyfikator EGB -		dno doliny stok doliny krawędź doliny					określenie bliższe						
Właściciel terenu Elżbieta, Kazimierz Zielonka c.d. s.2		STREFA POZA DOLINAMI					BEZ PRZESZKÓD						
		równina obsz. falisty obsz. pagórk. obsz. górzysty											
		FORMA SZCZEGÓLNA											
5 KLASYFIKACJA FUNKCJONALNO-KULTUROWO-CHRONOLOGICZNA STANOWISKA													
nr	funkcja	kultura	chronologia	opis materiałów, obiektów, warstw oraz form terenowych									
1	śląd osadnictwa		późne średniowiecze	2 fragm. brzegów 1 fragm. brzuśca									
2	śląd osadnictwa		czasy nowożytne	1 fragm. brzegu z zachowaną polewą zieloną 1 fragm. dna 2 fragm. uch z zachowaną polewą ciemnobrunatną									
6 OPIS OBSZARU STANOW.			7 ZAGROŻENIA		8 WNIOSKI KONSERWAT.		10 WYKONANIE KARTY		11 WERYFIK. KONSERW.				
obsz. utrudniona <input type="checkbox"/> bez przeszk. <input checked="" type="checkbox"/>			orka		niezbędna szczegółowa inwentaryzacja -		data (dd,mm,rrrr) 15.04.2005 r.		akceptacja WKZ <i>J. Pienski</i>				
pole otwarte <input checked="" type="checkbox"/> pole zamknięte <input type="checkbox"/>					niezbędne badania wykopaliskowe -		autor karty		akceptacja OODA				
nasylenie znaleziskami: równomierne					niezbędna interwencja administracyjna -		mgr Teresa Kosmala		data ostatn. weryf.				
jednocentryczne <input checked="" type="checkbox"/> wielocentryczne <input type="checkbox"/>					9 AKTUALNA OCHRONA		określili chronologię		autor weryfikacji				
powierzchnia stanowiska:					nr rejestru zabytków -		mgr Teresa Kosmala		12 ZBIORY I NR INWENT.				
-1 ar. -0,5 ha -1ha -5ha -15ha >15ha					data wpisu do rejestru -		<i>Teresa Kosmala</i>		miejsce przechowywania nr inwentarza				
X					park kulturowy -		prof. dr Jan Chochorowski		Muzeum Górnośląskie w Bytomiu MGB/AZP/2/05				
gestość występowania znalezisk:					plan zagospodarowania przestrzennego		sprawdził-konsultant AZP						
mała średnia <input checked="" type="checkbox"/> duża <input type="checkbox"/>					brak planu								

13 MAPA W SKALI 1:10.000 – UKŁAD WSPÓLZĘDNYCH KARTOGRAF. U-1965					15 DOKUMENTACJA		16 LITERATURA		17 INNE DANE		
godło arkusza (nr i nazwa) 531.342 ŻORY <input checked="" type="checkbox"/> 845.14 Y 220.65					cd. właściciele terenu: Olga, Stanisław Keller (nr działki 1415/119); Wioletta, Janusz Mrukwa (1711/120)						
14 HISTORIA BADAŃ STANOWISKA (rok/ rodzaj badań/ autor i instytucja)											

KARTA EWIDENCYJNA STANOWISKA ARCHEOLOGICZNEGO

A	T	X	N	W	P	L
	X				X	

1 LOKALIZACJA		2 POŁOŻENIE FIZYCZNOGEOGRAFICZNE				3 UTWÓR GEOLOGICZNY			
M. ŻORY-KLESZCZÓW		JEDNOSTKA FIZYCZNOGEOGRAFICZNA Wyżyna Śląska (341.13)				luźny	X	zwięzły	torf.-bagn.
Nr stan. w miejscowości 3		STREFA NADMORSKA (NADZALEWOWA)				określenie specjalistyczne			
GMINA ŻORY		TEREN NIEEKSPONOWANY				BIELICA			
POWIAT miasto na prawach pow.		TEREN EKSPONOWANY X				4 DOSTĘPNOŚĆ TERENU			
WOJEWÓDZTWO śląskie		krawędzie, stoki wklęsłe i proste X				niezabud.		śr.zabud.	zabudow.
AZP nr obsz. 103-45 nr st. 3		sfaldowania i niewielkie cyple				pole orne	X	nieużytek	łąka
Współrz. geogr. N E		DUŻE DOLINY				sad		park	las
Nazwa lokalna -		w wodzie terasa dennia terasa nadzalewowa terasy wyższe brzeg wysoczyzny				torf		bagno	woda
Nr działki geodez. Kleszczów1867/43, 703/46		MAŁE DOLINY X				teren przemysłowy			
Identyfikator EGB -		dno doliny stok doliny krawędź doliny				określenie bliższe			
Właściciel terenu Renata Gajer, Gabriela Kozik		STREFA POZA DOLINAMI				BEZ PRZESZKÓD			
		równina obsz. falisty obsz. pagórk. obsz. górzysty							
		FORMA SZCZEGÓLNA							

5 KLASYFIKACJA FUNKCJONALNO-KULTUROWO-CHRONOLOGICZNA STANOWISKA				
nr	funkcja	kultura	chronologia	opis materiałów, obiektów, warstw oraz form terenowych
1	śląd osadnictwa		późne średniowiecze	1 fragm. ucha 2 fragm. brzuśców
2	osada		czasy nowożytne	1 fragm. brzegu 5 fragm. brzuśców, w tym 3 z zachowaną polewą brunatną

6 OPIS OBSZARU STANOW.			7 ZAGROŻENIA		8 WNIOSKI KONSERWAT.		10 WYKONANIE KARTY		11 WERYFIK. KONSERW.	
obserw. utrudniona	bez przeszk.	X	orka	niezbędna szczegółowa inwentaryzacja	-	data (dd,mm,rrrr)	15.04.2005 r.	akceptacja WKZ	J. Piernat	
pole otwarte	X	pole zamknięte		niezbędne badania wykopaliskowe	-	autor karty		akceptacja OODA		
nasycenie znaleziskami:	równomierne			niezbędna interwencja administracyjna	-	mgr Teresa Kosmala		data ostatn. weryf.		
jednocentryczne	X	wielocentryczne		9 AKTUALNA OCHRONA		określili chronologię		autor weryfikacji		
powierzchnia stanowiska:				nr rejestru zabytków	-	mgr Teresa Kosmala		12 ZBIORY i NR INWENT.		
-1 ar	-0,5 ha	-1 ha	-5ha	-15ha	>15ha	data wpisu do rejestru	-	miejsce przechowywania	nr inwentarz.	
	X					park kulturowy	-	Muzeum Górno-śląskie w Bytomiu	MGB/AZP/3/0:	
gęstość występowania znalezisk:			plan zagospodarowania przestrzennego	sprawdził-konsultant AZP		brak planu		prof. dr Jan Chochorowski		
mała	średnia	X	duża							

13 MAPA W SKALI 1:10.000 - UKŁAD WSPÓLRZĘDNYCH KARTOGRAF. U-1965				15 DOKUMENTACJA		16 LITERATURA		17 INNE DANE	
godło arkusza (nr i nazwa)	531.342	ŻORY	X	845.45	Y	221.02			

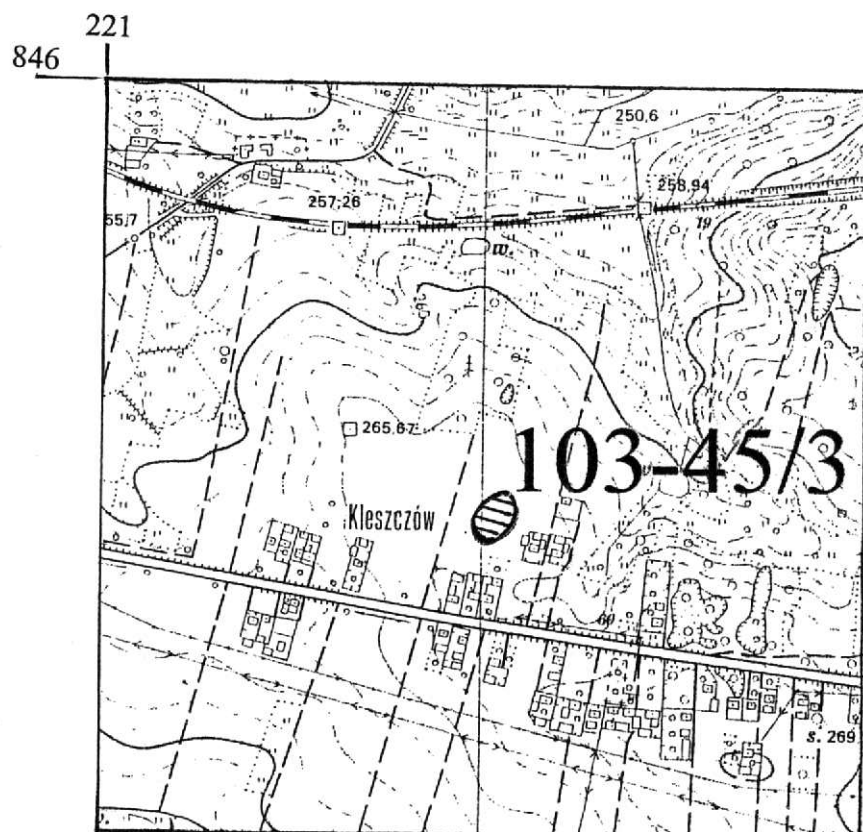

14 HISTORIA BADAŃ STANOWISKA (rok/ rodzaj badań/ autor i instytucja)									

ODZ		KARTA EWIDENCJI STANOWISKA ARCHEOLOGICZNEGO					Z	R	A	T	W	P	L						
1 LOKALIZACJA Nazwa lokalna:		2 POŁOŻENIE																	
M. ŻORY-ROWIEŃ		Położenie w obrębie jednostek fizjograficznych					Położenie z uwagi na rodzaj ekspozycji			Położenie z uwagi na stopień i kierunek ekspozycji									
GM. Żory		STREFA NADMORSKA (NADZALEWOWA)					TEREN NIEEKSPONOWANY			ekspozycja b. duża > 15m									
WOJ. śląskie		w morzu plaża mierzeja skarpa wał wydmy					TEREN EKSPONOWANY			ekspozycja duża 8-15m									
NR OBSZARU AZP 102-44		DUŻE DOLINY					krawędzie, stoki wklęsłe i proste			ekspozycja umiarkowana 4-8m									
nr stan. w miejscowości ME		w wodzie terasa denna terasa nadzal. terasy wyższe brzeg wysoczyzny					sfałdowania i niewielkie cyple			ekspozycja mała 2-4m									
nr stan. na obszarze		MAŁE DOLINY					cyple wybitne			ekspozycja b. mała -2m									
współrzędne na mapie 1:25.000		X = 142					wały i garby terenowe			stopień ekspozycji w %									
nr inwentarza		Y = 070					wyniesienia o ekspozycji okrężnej			0 - 1% 1 - 3% 4 - 7% 8-15% > 15%									
		dno doliny stok doliny krawędź doliny					TEREN OSŁONIĘTY			X									
		STREFA POZA DOLINAMI					podstawa stoku			kierunek ekspozycji									
		równina ob. falisty ob. pagórk. ob. górzysty					doliny denudacyjne, niecki, jary, parowy			N NE E SE S SW W NW									
		X					kotłiny, zagłębienia bezodpływowe			X X X									
							jaskinie												
							FORMA SZCZEGÓLNA / opis												
3 DOSTĘPNOŚĆ TERENU		4 KLASYFIKACJA CHRONOLOGICZNO - KULTUROWA ZNALEZISK					5 GLEBA												
niezabudowany / śred. zab. / zabud.		X		NR		funkcja obiektu		kultura		bliższa chronologia		materiał masowy		znaleziska wyodr.		piaszczysta		X	
las / sad / park		X		1		ŚL. OS.				E. KAMIENIA				VERTE		gliniasta			
pole orne / łąka		X X		2		ŚL. OS.				WCZ. ŚREDN.				VERTE		torfowo-bagienna			
teren rolniczy : prywatny / społeczny		X		3		ŚL. OS.				PÓŹNE ŚREDN.		1 FR. CER.		VERTE		kamenistość:			
teren przemysłowy				4		OSADA				OK. NOWOŻ.		101 FR. CER.		1 FR. KAFLA PŁYT.		mała średnia duża			
określenie bliższe																X		określenie specjalist.	
6 CHARAKTERYSTYKA OBSZARU		7 ZAGROŻENIE		8 WNIOSKI KONSERWATORSKIE		9 KARTĘ WYKONALI		10 WERYFIKACJA KONSERWATORSKA											
obserw. utr./bez prz.		X		istnieją / nie istnieją		X		ocena wartości poznawczej stanowiska		mała śred. duża		nazwiska data		mat. znajdują się w		MG Bytom			
pole otw. / zamkn.		X		stałe / doraźne		X		niezb. badania wykopaliskowe		X		M. Ignaczak		podpis konserwatora zabytków Archeol.					
nasylenie znalezisk. równomierne/nierówn.		X		przez ludzi / naturę		X		niezb. interwencja administr.		X		M. Przybytek 04/01		znak Ośrodka Dokumentacji Zabytków					
jednocentr. / wielocentr. / dekoncentr.		X		prywatnego/społecznego		X		określił chronologię				J. Bednarczyk		Informacje o dalszych losach stanowiska:					
obszar - rząd wielkości				dane dodatkowe		bud. autostrady		dane dodatkowe				sprawdził							
1a 0.5ha 1ha 5ha 15ha >15ha		X																	
gęstość występowania znalezisk																			
mała średnia duża																			

Szkic

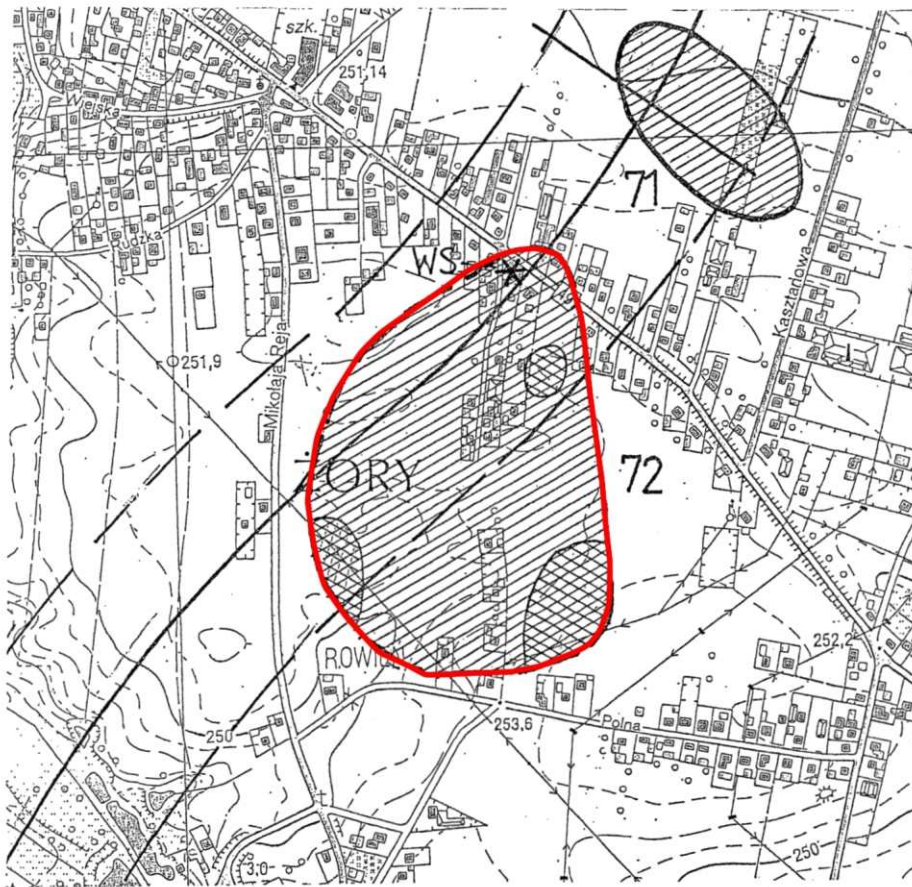

Dane dodatkowe

1. Materiały w opracowaniu, 2 stanowiska oznaczone prowizorycznie literami Ł (śląd osadn. wczesnośredn. - 1 fr. ceramiki) i M (śląd osadniczy e. kamienia - odłupek krzemienisty; śląd osadn. p. średn. - 1 fr. ceramiki; śląd osadn. nowoż. - 2 fr. ceramiki). D. Abłamowicz (red.), Wyniki... nr kat. 81 (Ł) i 83 (M), mapa 19.
2. Poszerzono znacznie zasięg stanowiska; punkty z rozpoznania wcześniejszego - w części N. Prawdopodobnie relikty wsi o luźnej zabudowie z kilkoma zagrodami identyfikowanymi z Koncentracjami ceramiki. Wskazane bardziej szczegółowe rozpoznanie. J. Bednarczyk (red.), Dane..., nr kat. 72.

Informacje o losach stanowiska

1. Badania powierzchniowe AZP, E. M. i E., Foltyn, 1996 r.
2. Badania powierzchniowe - weryfikacyjne, zespół J. Bednarczyka, 2000 i 2001 r.

WOJEWÓDZKI KONSERWATOR ZABYTEKÓW W KATOWICACH

KARTA STANOWISKA

Miejscowość ŻORY - ROWIEŃGmina ŻORY

Poczta

Numer stanowiska C

Plan sytuacyjny:

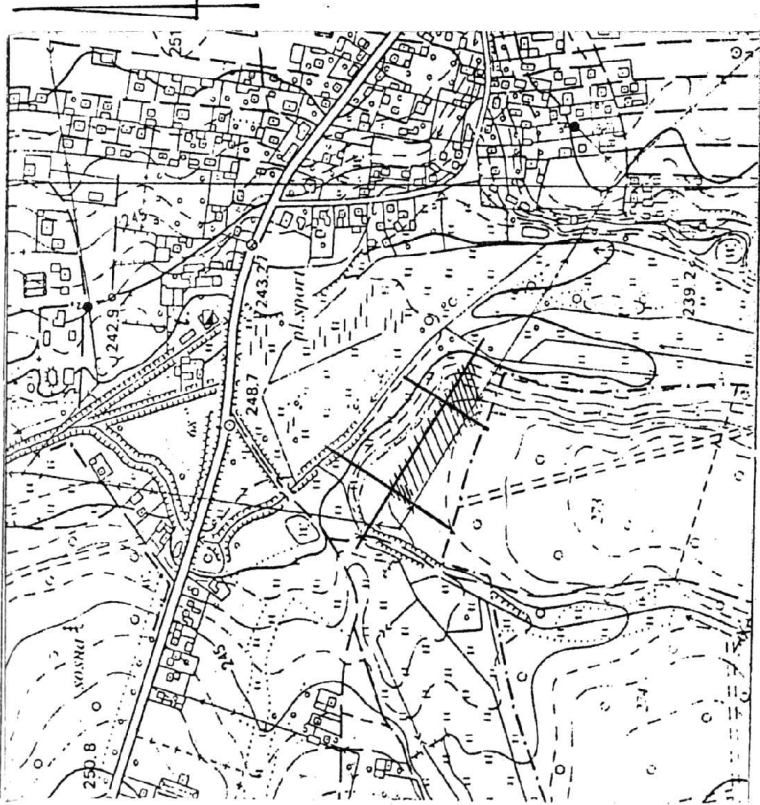

Lokalizacja Stanowisko leży w SW rejonie Rowienia (dzielnicy Żor), tuż przy granicy z Rybnikiem-Gotar towicami pod lasem o nazwie Las Starok. Po zachodniej stronie biegnie droga (lesna) do Kłokocina Na N przedpolu występuje zgrupowanie stawów rybnych. Stanowisko położone jest na lewobrzeżnej nadzalewowej terasie Kłokocińskiego Potoku (6-7 m ponad dnem doliny).

Obszar zabytku 100 arówSkala 1: 10 000Rodzaj znaleziska wielokulturoweTyp obiektu śląd osadnictwa, osada, ślad osadnictwa, ślad osadnictwaChronologia mezolit (??), neolit, pradziejowe (?), późne średniowiecze, średnio-
Stan zachowania obiektu wiecznie-czasy nowożytne dobryRodzaj zagrożenia planowana budowa autostrady, orka, procesy stokoweWłaściciel obiektu i jego pocztowy adres Piotr Klenart, 44-240 Żory, ul. Rybnicka 252Użytkownik obiektu i jego pocztowy adres jw.Opiekun zabytku i jego pocztowy adres -Przydatność gospodarza terenu zalegania zabytku pole orneBadania najnowsze: 12.09.2000 - 16.09.2000

Czas kres badań	Institucja	Kierown. teren.	Typ badań
5 dni	Muzeum Śląskie	dr E. Foltyn	sondazowe
Przebadany obszar 60 m ²	Wyniki pozytywne	Zródo finans. Agencja Budowy i Eksploatacji Autostrad	Koszt badań 2300 zł

Opis w w badań Badania zrealizowano w oparciu o system małych sondazy 1x1, 1x2 m. Jednostką eksploracji były warstwy naturalne. Ponadto eksploatację prowadzono w obrębie obiektu, metodą połówkową.

Inwentarz 8 wyrobów krzemiennych: 1 rdzeń, 2 odłupki, 2 formy techniczne, 1 wiórek, 2 narzędzia (wiór mikrołuskany, przekłuwacz); 106 fragmentów naczyń neolitycznych; 19 fragmentów naczyń: 2 fragmenty naczyń pradziejowych, 2 fragmenty naczyń średniowiecznych, 15 fragmentów naczyń średniowiecznych-nowożytnych; 1 grudka polepy.

Miejsce przechowywania zbiorów Muzeum Górnośląskie w Bytomiu

Literatura

Uwagi: W części SE wystąpiły dwa obiekty osadowe, w tym jeden prawdopodobnie stanowiący pozostałość po budowli mieszkalnej o stosunkowo lekkiej i nietrwałej konstrukcji.

Pobrano próbki węgielków drzewnych z obiektu.

Katowice, dnia 26.10.2000 19 - r.

[Podpis]
(podpis kierownika badań)

WOJEWÓDZKI KONSERWATOR ZABYTEKÓW W KATOWICACH

KARTA STANOWISKA

Miejscowość ŻORY-ROWIEŃGmina ŻORY

Poczta _____

Numer stanowiska E

Plan sytuacyjny:

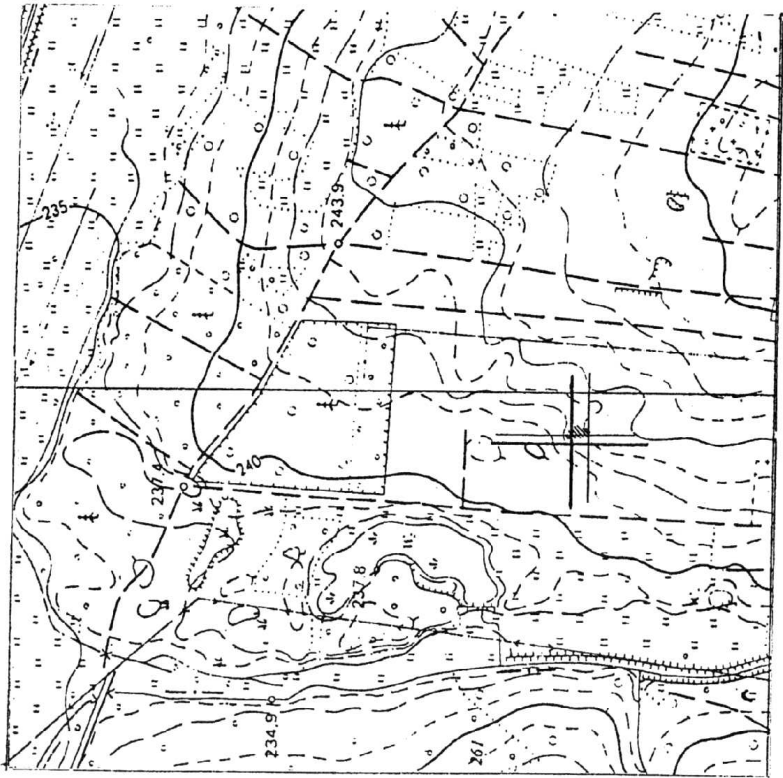

Lokalizacja Stanowisko leży na NW krańcu dzielnicy Żorów-Rowień, już poza strefą zwartej zabudowy. Stanowisko położone jest na krawędzi terasy nadzalewowej Kłokocińskiego Potoku. Na NW przedpolu stanowiska, w dnie terasy zalewowej Kłokocińskiego Potoku znajdują się dwa stawy rybne. Ponadto, u podnóża terasy nadzalewowej, przed stawami rybnymi, widoczne są niewielkie miskowate zagłębienia wypełnione wodą.

Obszar zabytku 6 arówSkala 1: 10 000Rodzaj znaleziska jednokulturoweTyp obiektu obozowiskoChronologia schyłkowy paleolitStan zachowania obiektu dobryRodzaj zagrożenia planowana budowa autostradyWłaściciel obiektu i jego pocztowy adres Piotr Klenart, 44-240 Żory, ul. Rybnicka 252Użytkownik obiektu i jego pocztowy adres jw.Opiekun zabytku i jego pocztowy adres -Przydatność gospodarcza terenu zalegania zabytku pole uprawneBadania najnowsze: 16.09.2000 - 19.09.2000

Czas kres badań	Instytucja	Kierown. teren.	Typ badań
4 dni	Muzeum Śląskie	dr E. Foltyn	sondazowe
Przebadany obszar	Wyniki	Źródło finans.	Koszt badań
26 m ²	pozytywne	Agencja Budowy i Eksploatacji Autostrad	2300 zł

Opis w w badań W trakcie badań wykonano sieć sondaży o powierzchni 1 m² i 2 m². Eksploracje prowadzono metodą warstw naturalnych. Urobek przesiewano na sitach o średnicy oczka 0,3 i 0,2 cm. Zabytki lokalizowano w ramach sondaży.

Inwentarz 21 wyrobów krzemiennych: 4 rdzenie, 6 odłupków, 1 wiór, 1 forma techniczna, 9 narzędzi (3 narzędzia wnątkowe, drapacz tarno-wiański, liściak ahrensbuski, skrobacz, narzędzie zębate, zgrzebło, odłupek retuszowany).

Miejsce przechowywania zbiorów Muzeum Górnośląskie w Bytomiu

Literatura _____

Uwagi: _____

Katowice _____, dnia 26.10.2000 19 - r.

(podpis kierownika badań)

WOJEWÓDZKI KONSERWATOR ZABYTEKÓW W KATOWICACH

KARTA STANOWISKA

Miejscowość ŻORY-RÓWIEŃ
 Gmina ŻORY Poczta _____
 Numer stanowiska I

Plan sytuacyjny:
 Lokalizacja Stanowisko leży w centrum Rowienia-dzielnicy Żor na terenie posesji nr 230, 230a, na zapleczu budynków mieszkalnych. Stanowisko znajduje się na S od doliny rzeki Rudy, na wysoczyźnie plejstocen-skiej (250 m npm). Odległość stanowiska od krawędzi doliny wynosi 550-600 m. Na zachód, 700 m od stanowiska wije się Kłokociński potok, lewobrzeżny dopływ Rudy.

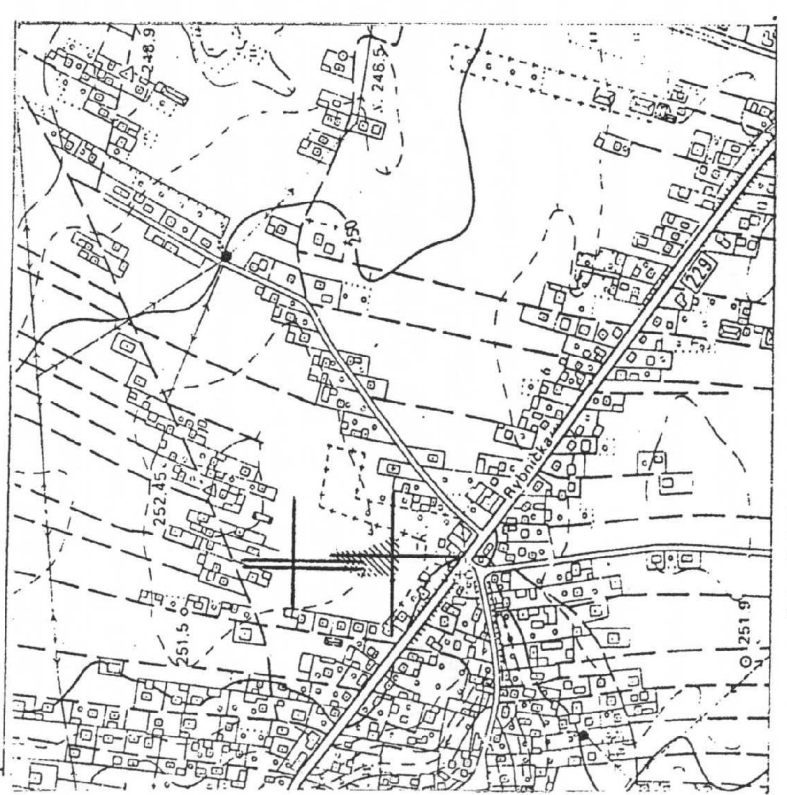

Obszar zabytku około 40 arów

Rodzaj znaleziska wielokulturowe

Typ obiektu obozowisko?, ślad osadnictwa, ślad osadnictwa, ślad osadnictwa, osada, ślad osadnictwa, osada, Chronologia schyłkowy paleolit, pradzieje, kultura łużycka (?), wczesne średnio-wieczne, późne średniowiecze, średniowiecze-czasy nowożytne Stan zachowania obiektu dobry

Rodzaj zagrożenia planowana budowa autostrady, orka

Właściciel obiektu i jego pocztowy adres Władysława Jakieła, 44-230 Żory, ul. Ryb-nicka 230

Użytkownik obiektu i jego pocztowy adres jw.

Opiekun zabytku i jego pocztowy adres _____

Przydatność gospodarza terenu zalegania zabytku pole uprawne, ogród

Badania najnowsze: 20.09.2000 - 23.09.2000

Czas kres badań 4 dni	Instytucja Muzeum Śląskie	Kierown. teren. dr E.M. Foltyn	Typ badań sondazowe
Przebadan, obszar 35,5 m ²	Wyniki pozytywne	Źródło finans. Agencja Budowy i Eksploatacji Autostrad	Koszt badań 2300 zł

Opis w w badań Eksploatację prowadzono w ramach sondażu o wymiarach 1x1, 1x2 m, sięgają max. 70 cm głębokości. Sondáže eksplorowano metodą warstw naturalnych. Ponadto badania prowadzono w obrębie obiektu metodą połówkową.

Inwentarz 8 wyrobów krzemiennych: 3 odłupki, 5 narzędzi (2 drapacze, 2 półtylczaki, przekłuwacz); 59 fragmentów naczyń glinianych: 1 fragment naczyńia kultury żu-życkiej, 5 fragmentów naczyń pradziejowych, 2 fragmenty naczy-wczesnosredniowiecznych, 6 fragmentów naczyń późnosrednio-wiecznych, 45 fragmentów naczyń późnosredniowiecznych-nowo-żytnych; 1 fragment kołnierza kafla.

Miejsce przechowywania zbiorów Muzeum Górnośląskie w Bytomiu

Literatura _____

Uwagi: We E części stanowiska wystąpił obiekt osadowy, będący pozostało-ścią szaleasu schyłkowopaleolitycznego.

Katowice, dnia 26.10.2000 19 - r.

 (podpis kierownika badań)

WOJEWÓDZKI KONSERWATOR ZABYTKÓW W KATOWICACH

KARTA STANOWISKA

Miejscowość ŻORY-ROWIEŃGmina ŻORY

Poczta _____

Numer stanowiska I

Plan sytuacyjny:

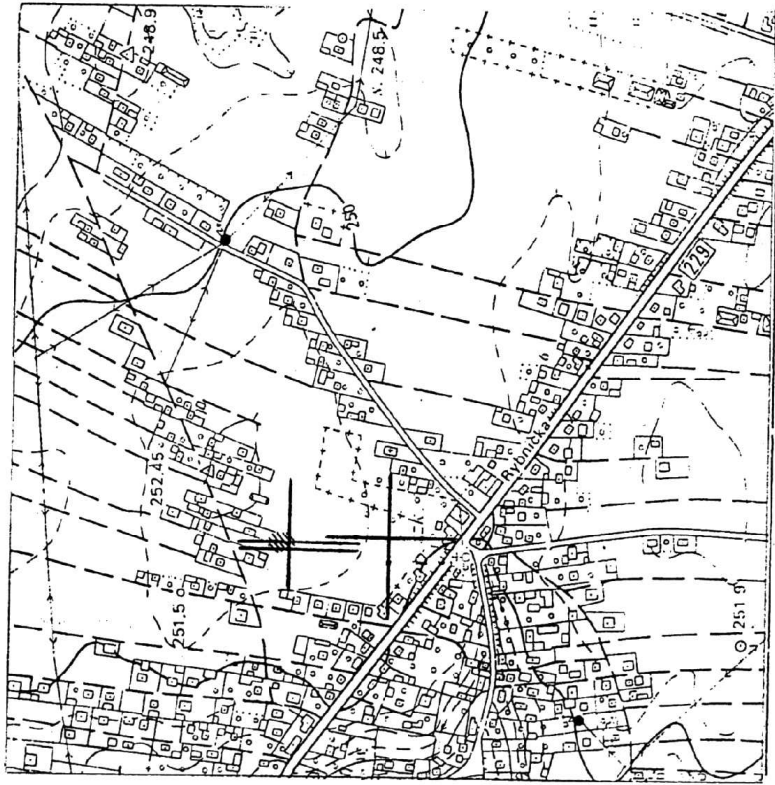

Lokalizacja Stanowisko znajduje się na zapleczu posesji nr 22 i 24 przy ulicy Harcerzy Buchalików. Stanowisko występuje na wysoczyźnie plejstoceniowej, w odległości ok. 500 m od jej N krawędzi. Na W od stanowiska, w odległości ok. 500 m, ciągnie się dolina Kłokocińskiego Potoku, lewoobrzeżnego dopływu Rudy.

Obszar zabytku 5 arówSkala 1: 10 000Rodzaj znaleziska wielokulturoweTyp obiektu ślady osadnictwa

Chronologia epoka kamienia, pradziejów, wczesne średniowiecze?, późne średnie wiecze, średniowiecze-czasy nowożytne

Stan zachowania obiektu złyRodzaj zagrożenia planowana budowa autostrady, orka

Właściciel obiektu i jego pocztowy adres Robert Kruczyński, 44-240 Żory, ul. Buchali 24; Mirosław Buchalik, 44-240 Żory, ul. Buchalików 22; Władysława Jakieła, 44-240 Żory, ul. Rybnicka 230
 Użytkownik obiektu i jego pocztowy adres _____ jw.

Opiekun zabytku i jego pocztowy adres _____

Przydatność gospodarcza terenu pole uprawne, żakaBadania najnowsze: 22.09.2000 - 23.09.2000

Czas kres badań	Instytucja	Kierown. teren.	Typ badań
2 dni	Muzeum Śląskie	dr E.M. Foltyn	sondażowe
Przebadan. obszar 14 m ²	Wyniki pozytywne	Źródło finans. Budowy Agencja. Budowy i Eksploatacji Autostrad	Koszt badań 2300 zł

Opis w w badań Stosowano metodę małych sondaży (1 m², 2 m²) sięgając do głębokości 45 cm. Eksploatację prowadzono w ramach warstw naturalnych i obiektów. Obiekty eksplorowano metodą połówko wą.

Inwentarz 1 odkłupek krzemienienny;

43 fragmenty naczyń glinianych: 5 fragmentów naczyń pradziejowych, 1 fragment naczyńa wczesnośredniowiecznego, 4 fragmenty naczyń średniowiecznych, 24 fragmenty naczyń nowożytnych;

nowożytność, 9 fragmentów naczyń nowożytnych;

1 fragment kołnierza kafla.

Miejsce przechowywania zbiorów Muzeum Górnośląskie w Bytomiu

Literatura _____

żytnych.

Katowice _____, dnia 26.10.2000 19 - r.

(podpis kierownika badań)

KARTA STANOWISKA

Miejscowość ŻORY-ROWIEN

Gmina ŻORY

Numer stanowiska 2 Poczta _____

Plan sytuacyjny:

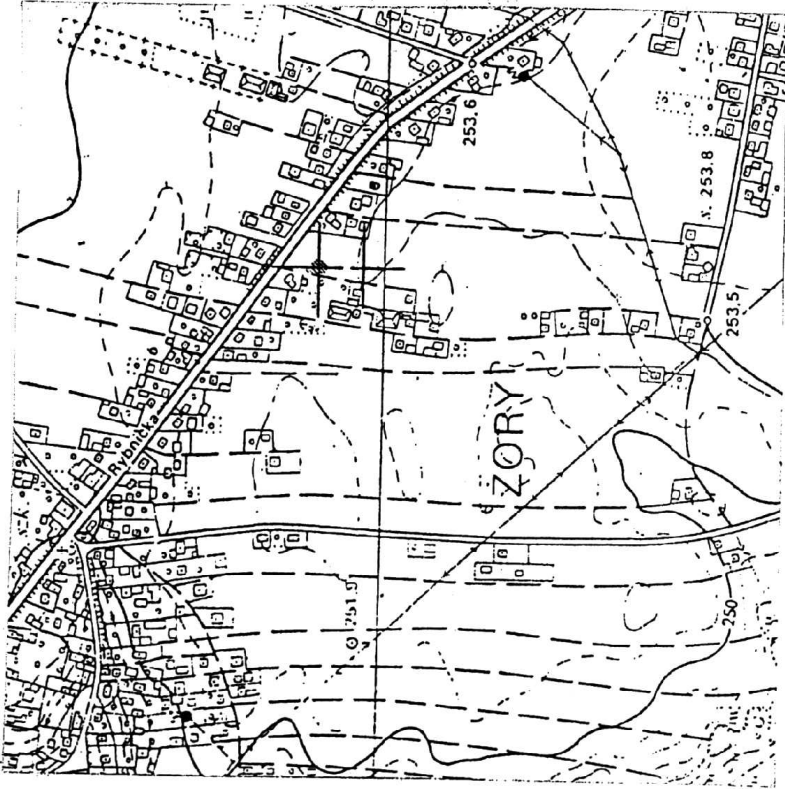

Skala 1: 10 000

Rodzaj znaleziska wielokulturowe

Typ obiektu śląd osadnictwa, ślad osadnictwa, osada?

Chronologia mezolit, wczesne średniowiecze (?), średniowiecze-czasy nowożytne

Stan zachowania obiektu średni

Rodzaj zagrożenia planowana budowa autostrady, orka

Właściciel obiektu i jego pocztowy adres Józef Pawlas, 44-240 Żory, ul. Rybnicka 238a

Użytkownik obiektu i jego pocztowy adres JW.

Opiekun zabytku i jego pocztowy adres -

Przydatność gospodarza terenu zalegania zabytku - pole uprawne

Badanie dawne 1996 powierzchniowe

Badania najnowsze: 07.09.2000 - 10.09.2000

Czas kres badań	Instytucja	Kierown. teren.	Typ badań
4 dni	Muzeum Śląskie	dr E.M. Foltyn	sondażowe
Przebadany, obszar 30 m ²	Wyniki pozytywne	Zródło finans. Agencja Budowy i Eksploatacji Autostrad	Koszt badań 2300 zł

Opis w w badań Stosowano metodę małych sondaży: 1x1, 1x2, 1x3 m, dochodząc max. do głębokości 50 cm. Jako jednostkę eksploracji przyjęto jęto warstwy naturalne, a w obrębie obiektu warstwy mechaniczne 10-cm. Obiekt eksplorowano metodą połówkową.

Inwentarz 5 wyrobów krzemiennych: 1 rdzeń, 1 odłupek, 1 łuska, 1 wiórek, 1 narzędzie;

12 fragmentów naczyń glinianych: 1 fragment naczynia wczesnośredniowiecznego, 11 fragmentów naczyń z późnego średniowiecza-wczesnej doby nowożytnej.

Miejsce przechowywania zbiorów Muzeum Górnośląskie w Bytomiu

Literatura _____

Uwagi: W centrum stanowiska wystąpiły dwa duże obiekty osadowe-pozostałości obiektyw raczej gospodarczych, o lekkiej konstrukcji.

Katowice, dnia 26.10.2000 19 - r.

[Signature]
(podpis kierownika badań)

KARTA STANOWISKA

Miejscowość ŻORY-ROWIEŃ
 Gmina ŻORY Poczta _____
 Numer stanowiska M

Plan sytuacyjny:
 Lokalizacja Stanowisko położone jest dokładnie naprzeciw (od strony E) posesji nr 189A przy ulicy Rybnickiej. Znajduje się na wysokości plejstocenskiej, ok. 800 m na E od krawędzi doliny Kłokocińskiego Potoku-lewobrzeżnego dopływu Rudy. Stanowisko zajmuje obszar słabo zaznaczonego w rzeźbie językowego czy półwyspowatego płaskiego wyniesienia, w bliskości niskiego uskoku terenowego.

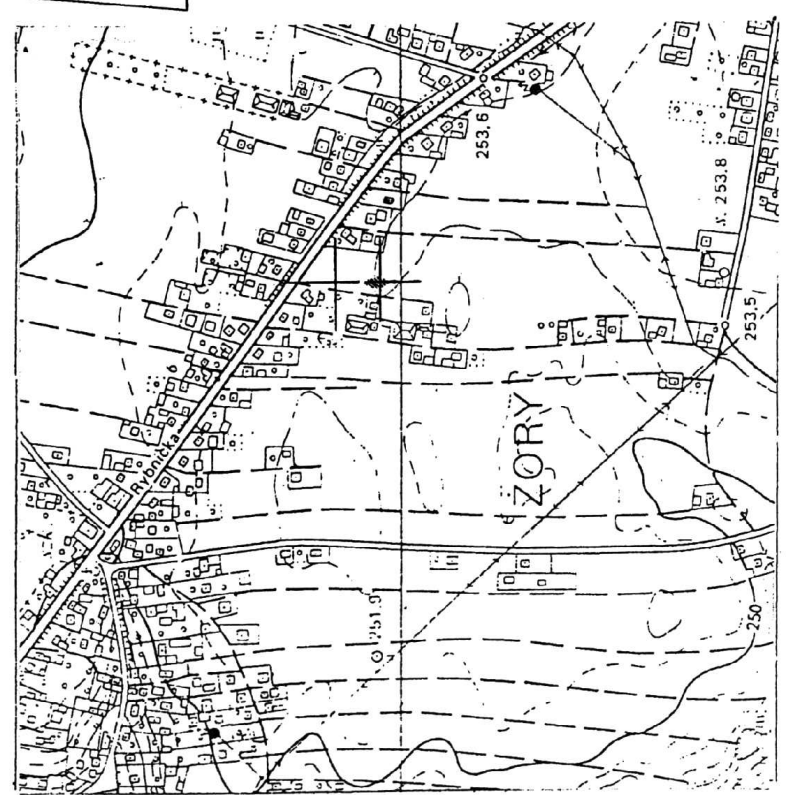

Skala 1: 10 000

Obszar zabytku 6 arów

Rodzaj znaleziska wielokulturowe
 Typ obiektu ślad osadnictwa, ślad osadnictwa
 Chronologia epoka kamienia, średniowiecze-nowożytność
 Stan zachowania obiektu dobry
 Rodzaj zagrożenia planowana budowa autostrady, orka
 Właściciel obiektu i jego pocztowy adres Józef Pawlas, 44-240 Żory, ul. Rybnicka 238a
 Użytkownik obiektu i jego pocztowy adres JW.
 Opiekun zabytku i jego pocztowy adres -
 Przydatność gospodarcza terenu zalegania zabytku pole uprawne

Badania najnowsze: 06.07.10.09.2000

Czas kres badań	Instytucja	Kierown. teren.	Typ badań
3 dni	Muzeum Śląskie	dr E.M. Foltyn	sondażowe
Przebadan, obszar	Wyniki	Zródło finans.	Koszt badań
24 m ²	pozytywne	Agencja Budowy i Eksploatacji Autostrad	2300 zł

Opis w w badań Badania prowadzono stosując metodę sondaży o powierzchni 2 m². Głębokość ich sięgała max. do 60 cm. Eksploatację prowadzono metodą warstw naturalnych.

Inwentarz 2 wyroby krzemienne: odłupek, łuska; 17 fragmentów naczyń glinianych z późnego średniowiecza-nowożytności

Miejsce przechowywania zbiorów Muzeum Górnośląskie w Bytomiu

Literatura

Uwagi:

ODZ		KARTA EWIDENCJI STANOWISKA ARCHEOLOGICZNEGO										Z	R	A	T	W	P	L											
1 LOKALIZACJA Nazwa lokalna:		2 POŁOŻENIE																											
M. ŻORY-ROWIEŃ		Położenie w obrębie jednostek fizjograficznych					Położenie z uwagi na rodzaj ekspozycji					Położenie z uwagi na stopeń i kierunek ekspozycji																	
GM. Żory		STREFA NADMORSKA (NADZALEWOWA)					TEREN NIEEKSPONOWANY					ekspozycja b. duża > 15m																	
WOJ. śląskie		DUŻE DOLINY					TEREN EKSPONOWANY					ekspozycja duża 8-15m																	
NR OBSZARU AZP 102-44		w wodzie terasa denna terasa nadzal. terasy wyższe brzeg wysoczyzny					krawędzie, stoki wklęsłe i proste					ekspozycja umiarkowana 4-8m																	
nr stan. w miejscowości N		MAŁE DOLINY					sfałdowania i niewielkie cyple					ekspozycja mała 2-4m						X											
nr stan. na obszarze		równina ob. falisty ob. pagórk. ob. górzysty					cyple wybitne					ekspozycja b. mała -2m																	
współrzędne na mapie 1:25.000 X = 153 Y = 091		STREFA POZA DOLINAMI					wyniesienia o ekspozycji okrężnej					stopeń ekspozycji w %		0 - 1%		1 - 3%		4 - 7%		8-15%		> 15%							
nr inwentarza		X					TEREN OSŁONIĘTY					X																	
		dno doliny stok doliny krawędź doliny					podstawa stoku					kierunek ekspozycji		N		NE		E		SE		S		SW		W		NW	
		X					kotliny, zagłębienia bezodpływowe					X		X															
		X					jaskinie																						
		X					FORMA SZCZEGÓLNA / opis																						
3 DOSTĘPNOŚĆ TERENU		4 KLASYFIKACJA CHRONOLOGICZNO - KULTUROWA ZNALEZISK										5 GLEBA																	
niezabudowany / śred. zab. / zabud. X		NR		funkcja obiektu		kultura		bliższa chronologia		materiał masowy		znaleziska wyodr.		piaszczysta		X													
las / sad / park		1		OSADA				WZ. ŚREDN.		3 FR. CER.		gliniasta																	
pole orne / łąka X		2		P. OSADN.				PÓŹNE ŚREDN.				torfowo-bagienna																	
teren rolniczy : prywatny / społeczny X		3		OSADA				OK. NOWOŻ.		79 FR. CER.		kamienistość:																	
teren przemysłowy												mała		średnia		duża													
określenie bliższe												X																	
												określenie specjalist.																	
6 CHARAKTERYSTYKA OBSZARU		7 ZAGROŻENIE				8 WNIOSKI KONSERWATORSKIE				9 KARTĘ WYKONALI		10 WERYFIKACJA KONSERWATORSKA																	
obserw. utr./bez prz. X		istnieją / nie istnieją X				ocena wartości poznawczej stanowiska				nazwiska data		mat. znajdują się w MG Bytom																	
pole otw. / zamkn. X		stałe / doraźne X				mała śred. duża X				M. Ignaczak		podpis Konserwatora Zabytków Archeol.																	
nasylenie znalezisk. równomierne/nierówn. X		przez ludzi / naturę X				niezbędna szczegółowa inwent. X				M. Przybytek 04/01		znak Ośrodka Dokumentacji Zabytków																	
jednocentr. / wielocentr. / dekoncentr. X		przez użytkownika prywatnego/społecznego X				niezb. badania wykopaliskowe X				określił chronologię		Informacje o dalszych losach stanowiska:																	
obszar - rząd wielkości		bud. autostrady				niezb. interwencja administr. X				J. Bednarczyk																			
1a 0.5ha 1ha 5ha 15ha >15ha X						dane dodatkowe				sprawdził																			
gęstość występowania znalezisk																													
mała średnia duża X																													

Szkic

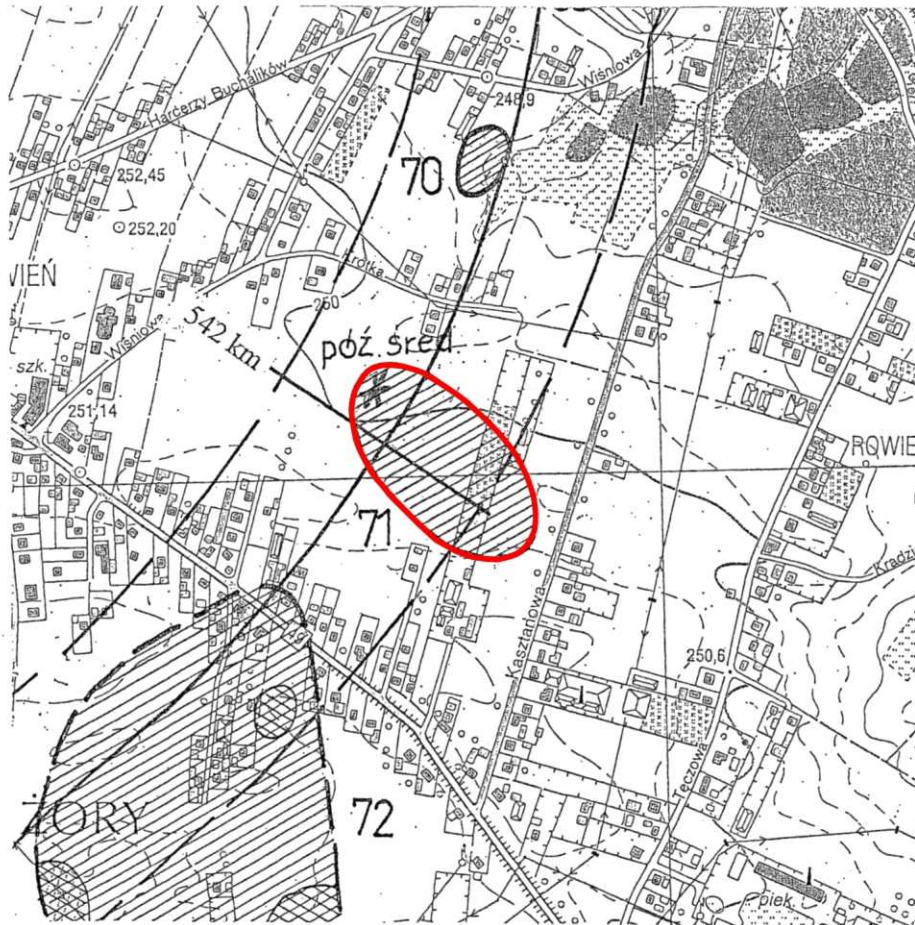

Dane dodatkowe

1. Materiały w opracowaniu; stanowisko oznaczono literą N. Punkt osadniczy z okresu p. średniowiecza – 7 fr. ceramiki; ślad osadniczy z okresu nowożytnego – 1 fr. ceramiki, 1 fr. kafla. D. Abłamowicz (red.), Wyniki nr kat. 80, mapa 19.
2. Powiększono znacznie zasięg stanowiska w kierunku S. J. Bednarczyk (red.), Dane..., nr kat. 71.

Informacje o losach stanowiska

1. Badania powierzchniowe AZP, E. M. i E. Foltyn, 1996 r.
2. Badania powierzchniowe – weryfikacyjne, zespół J. Bednarczyka, 2000 i 2001 r.

ODZ		KARTA EWIDENCJI STANOWISKA ARCHEOLOGICZNEGO					Z	R	A	T	W	P	L																
1 LOKALIZACJA Nazwa lokalna:		2 POŁOŻENIE																											
M. ŻORY-ROWIEŃ		Położenie w obrębie jednostek fizjograficznych			Położenie z uwagi na rodzaj ekspozycji			Położenie z uwagi na stopień i kierunek ekspozycji																					
GM. Żory		STREFA NADMORSKA (NADZALEWOWA)			TEREN NIEEKSPONOWANY					ekspozycja b. duża > 15m																			
WOJ. śląskie		DUŻE DOLINY			TEREN EKSPONOWANY			X		ekspozycja duża 8-15m		X																	
NR OBSZARU AZP 102-44		w wodzie terasa denną terasą nadz. terasą wyższą brzeg wysoczyzny			krawędzie, stoki wklęsłe i proste					ekspozycja umiarkowana 4-8m																			
nr stan. w miejscowości P		MAŁE DOLINY			sfaldowania i niewielkie cyple			X		ekspozycja mała 2-4m																			
nr stan. na obszarze		dno doliny stok doliny krawędź doliny			cyple wybitne					ekspozycja b. mała -2m																			
współrzędne na mapie 1:25.000		X = 160			wzniesienia o ekspozycji okrzęnej					stopień ekspozycji w %																			
nr inwentarza		Y = 119			TEREN OSŁONIĘTY					0 - 1%		1 - 3%		4 - 7%		8-15%		> 15%											
		STREFA POZA DOLINAMI			podstawa stoku					kierunek ekspozycji																			
		równina ob. falisty ob. pagórk. ob. górzysty			doliny denudacyjne, niecki, jary, parowy					N		NE		E		SE		S		SW		W		NW					
					jaskinie			X		X																			
					FORMA SZCZEGÓLNA / opis																								
3 DOSTĘPNOŚĆ TERENU		4 KLASYFIKACJA CHRONOLOGICZNO - KULTUROWA ZNALEZISK					5 GLEBA																						
niezabudowany / śred. zab. / zabud. X		las / sad / park		pole orne / łąka X		teren rolniczy: prywatny / społeczny X		teren przemysłowy		określenie bliższe		NR		funkcja obiektu		kultura		bliższa chronologia		materiał masowy		znaleziska wyodr.		piaszczysta X					
												1		P.OSADN.				OK.NOWOŻ		10 FR. CER.				gliniasta					
																								torfowo-bagienna					
																								kamienistość:					
																								mała		średnia		duża	
																								X					
																										określenie specjalist.			
6 CHARAKTERYSTYKA OBSZARU		7 ZAGROŻENIE		8 WNIOSKI KONSERWATORSKIE		9 KARTĘ WYKONALI		10 WERYFIKACJA KONSERWATORSKA																					
obserw. utr./bez prz. X		istnieją / nie istnieją X		ocena wartości poznawczej stanowiska		nazwiska		data		mat. znajdują się w MG Bytom																			
pole otw. / zamkn. X		stałe / doraźne. X		niezbędna szczegółowa inwent.		M. Ignaczak		04/01		podpis Konserwatora Zabytków Archeol.																			
nasylenie znalezisk. równomierne/nierówn. X		przez ludzi / naturę X		niezb. badania wykopaliskowe		M. Przybytek				znak Ośrodka Dokumentacji Zabytków																			
jednocentr. / wielocentr. / dekoncentr. X		przez użytkownika prywatnego/społecznego X		niezb. interwencja administr.		określił chronologię		Informacje o dalszych losach stanowiska:																					
obszar - rząd wielkości		dane dodatkowe		dane dodatkowe		określił chronologię																							
la 0.5ha 1ha 5ha 15ha >15ha		bud. autostrady				J. Bednarczyk																							
X						sprawdził																							
gęstość występowania znalezisk																													
mała																													
średnia																													
duża																													
X																													

Szkic



Dane dodatkowe

Ze względu na trudności w nawiązaniu do numeracji w miejscowości stanowisko oznaczono prowizorycznie literą P.
J. Bednarczyk (red.), Dane..., nr kat. 69.

Informacje o losach stanowiska

ODZ		KARTA EWIDENCJI STANOWISKA ARCHEOLOGICZNEGO										Z	R	A	T	W	P	L	
1 LOKALIZACJA Nazwa lokalna:		2 POŁOŻENIE																	
M. ŻORY-ROWIEŃ		Położenie w obrębie jednostek fizjograficznych					Położenie z uwagi na rodzaj ekspozycji					Położenie z uwagi na stopień i kierunek ekspozycji							
GM. Żory		STREFA NADMORSKA (NADZALEWOWA)					TEREN NIEEKSPONOWANY					ekspozycja b. duża > 15m							
WOJ. śląskie		w morzu plaża mierzeja skarpa wał wydmy					TEREN EKSPONOWANY					ekspozycja duża 8-15m X							
NR OBSZARU AZP 102-44		DUŻE DOLINY					krawędzie, stoki wklęsłe i proste					ekspozycja umiarkowana 4-8m							
nr stan. w miejscowości R		w wodzie terasa denna terasa nadzal. terasy wyższe brzeg wysoczyzny					sfaldowania i niewielkie cyple					ekspozycja mała 2-4m X							
nr stan. na obszarze		MAŁE DOLINY					cyple wybitne					ekspozycja b. mała -2m							
współrzędne na mapie 1:25.000		dno doliny stok doliny krawędź doliny					wzniesienia o ekspozycji okrzęnej					stopień ekspozycji w %							
x = 154		STREFA POZA DOLINAMI					TEREN OSŁONIĘTY					0 - 1% 1 - 3% 4 - 7% 8-15% > 15%							
y = 107		równina ob. falisty ob. pagórk. ob. górzysty					podstawa stoku					X							
nr inwentarza							doliny denudacyjne, niecki, jary, parowy					kierunek ekspozycji							
							kotliny, zagłębienia bezodpływowe					N NE E SE S SW W NW							
							jaskinie					X							
							FORMA SZCZEGÓLNA / opis												
3 DOSTĘPNOŚĆ TERENU		4 KLASYFIKACJA CHRONOLOGICZNO - KULTUROWA ZNALEZISK										5 GLEBA							
niezabudowany / śred. zab. / zabud. X		NR		funkcja obiektu		kultura		bliższa chronologia		materiał masowy		znaleziska wyodr.		piaszczysta X					
las / sad / park		1		ŚL.OS.				PÓŹNE ŚREDN.		1 FR.CER.				gliniasta					
pole orne / łąka X		2		P.OSADN.				OK.NOWOŻ.		13 FR.CER.				torfowo-bagienna					
teren rolniczy : prywatny / społeczny X														kamienistość:					
teren przemysłowy														mała średnia duża					
określenie bliższe														X					
														określenie specjalist.					
6 CHARAKTERYSTYKA OBSZARU		7 ZAGROŻENIE		8 WNIOSKI KONSERWATORSKIE		9 KARTĘ WYKONALI		10 WERYFIKACJA KONSERWATORSKA											
obserw.utr./bez prz. X		istnieją / nie istnieją X		ocena wartości poznawczej stanowiska		nazwiska data		mat. znajdują się w MG Bytom											
pole otw. / zamkn. X		stałe / doraźne X		mała śred. duża X		M. Ignaczak		podpis Konserwatora Zabytków Archeol.											
nasylenie znalezisk. równomierne/nierówn. X		przez ludzi / naturę X		niezbędna szczegółowa inwent.		M. Przybytek 04/01		znak Ośrodka Dokumentacji Zabytków											
jednocentr. / wielocentr. / dekoncentr. X		przez użytkownika prywatnego/społecznego X		niezb. badania wykopaliskowe				Informacje o dalszych losach stanowiska:											
obszar - rząd wielkości		dane dodatkowe		niezb. interwencja adminstr.		określił chronologię													
a 0.5ha 1ha 5ha 15ha >15ha		bud. autostrady		dane dodatkowe		J. Bednarczyk													
X						sprawdził													
gęstość występowania znalezisk																			
mała średnia duża																			
X																			

Szkic

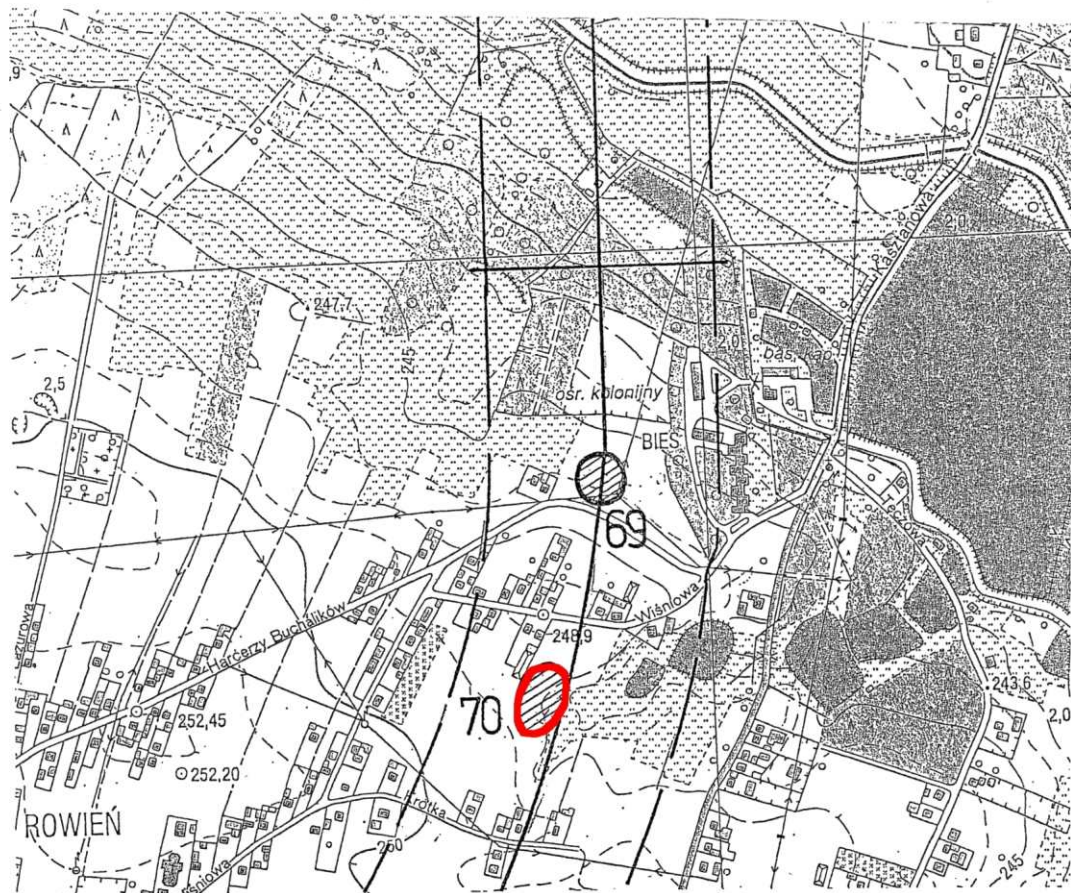

Dane dodatkowe

Ze względu na trudności w nawiązaniu do numeracji w miejscowości stanowisko oznaczono prowizorycznie literą R.
J. Bednarczyk (red.), Dane..., nr kat. 70.

Informacje o losach stanowiska

KARTA EWIDENCJI STANOWISKA ARCHEOLOGICZNEGO										A	T	W	P	L	R	Z	S										
1 LOKALIZACJA		2 POŁOŻENIE																									
M. Żory		POłożenie w obrębie jednostek geograficznych								POłożenie i uwagi na rodzaj ekspozycji		POłożenie i uwagi na stopień i kierunek ekspozycji															
NAZWA LOKALNA Dzielnica Rój		STREFA NADMORSKA (NADZALEWOWA)								TEREN NIEEKSPONOWANY		ekspozycja b. daleka >15 m															
GM. Żory		w murze płasko niżej skarpa w/w wydmowy								TEREN EKSPONOWANY		ekspozycja śliska 8-15 m															
POW. Żory		DUŻE DOLINY								krawędzie, stoki widyła i grane		ekspozycja umiarkowana 4-8 m															
WOJ. śląskie		w wodzie terasie dna terasie nadzalewowej lasy w/w wydmowy								składowiska i niewidzialne cypła		ekspozycja mała 2-4 m															
NR OBSZARU 103-43		MAŁE DOLINY								rytze wyłiny		ekspozycja b. mała -1 m															
nr stanowiska w obrębie ośrodka 2-uwagi		doś. doliny mok. doliny krawędź doliny								wzniesienia o ekspozycji słabej		stopień ekspozycji w %															
nr stanowiska na obszarze 8		doś. doliny mok. doliny krawędź doliny								TEREN OSŁONIĘTY		0-1%		1-3%		4-7%		8-15%		>15%							
współrzędne		STREFA POZA DOLINAMI								podstawa osłony																	
nr ośrodka		równina ob. śliska ob. pagórkowaty ob. górzyński								dłony (fundamenty, śliska, jary, pnie)																	
		FORMA SZCZEGÓLNA								kierunek ekspozycji		N		NE		E		SE		S		SW		W		NW	
										X		X															
3 DOSTĘPNOŚĆ TERENU		4 KLASYFIKACJA CHRONOLOGICZNO-KULTUROWA ZNALEZISK								5 GLEBA																	
niezabudowany / trudnozabudowany / zabudowany		NR								piaszczysta		X															
las / sad / park		1. Ślad osadnictwa								Epoka Kamienia		1 fr. Odtupka ze śladami negatywu odtupni															
pole orne / łąka		2. Ślad osadnictwa								Okres wpływów rzymskich (?)		2 fr. Ceramiki															
teren rolniczy przywisy / spoleczny		3. Ślad osadnictwa								wczesneśredniowiecze		1 fr. Wylewu naczynia															
teren przemysłowy		4. Ślad osadnictwa								Średniowiecze		6 fr. Ceramiki															
Nr działki																											
Obręb																											
Określenie biotopu		Plama 39-40																									
6 CHARAKTERYST. OBSZARU ST.		7 ZAGROŻENIA		8 WNIOSKI KONSERWATORSKIE		9 KARTĘ WYKONALI		10 WERYFIKACJA KONSERWATORSKA																			
obserwacja ustrudnień / bez przeszkód		X		X		X		X		X		X		X		X		X									
pole: orowe / sadownicze		X		X		X		X		X		X		X		X		X									
nazywane znakami: / w/w wydmowy / w/w wydmowy		X		X		X		X		X		X		X		X		X									
zabudowany / wielostanowiskowy / w/w wydmowy		X		X		X		X		X		X		X		X		X									
obszar - rodzaj w/w wydmowy		X		X		X		X		X		X		X		X		X									
-1 ha -0.1 ha -0.5 ha -1 ha -3 ha -15 ha >15 ha		X		X		X		X		X		X		X		X		X									
głębokość występowania ślisk		X		X		X		X		X		X		X		X		X									
mala średnia duża		X		X		X		X		X		X		X		X		X									
X		X		X		X		X		X		X		X		X		X									
		Budowa autostrady A-1		Potrzebny nadzór bądź bad. Wyprzedzające		J. W.		D. Rozmus XII/ 2000		Mg Bytom																	

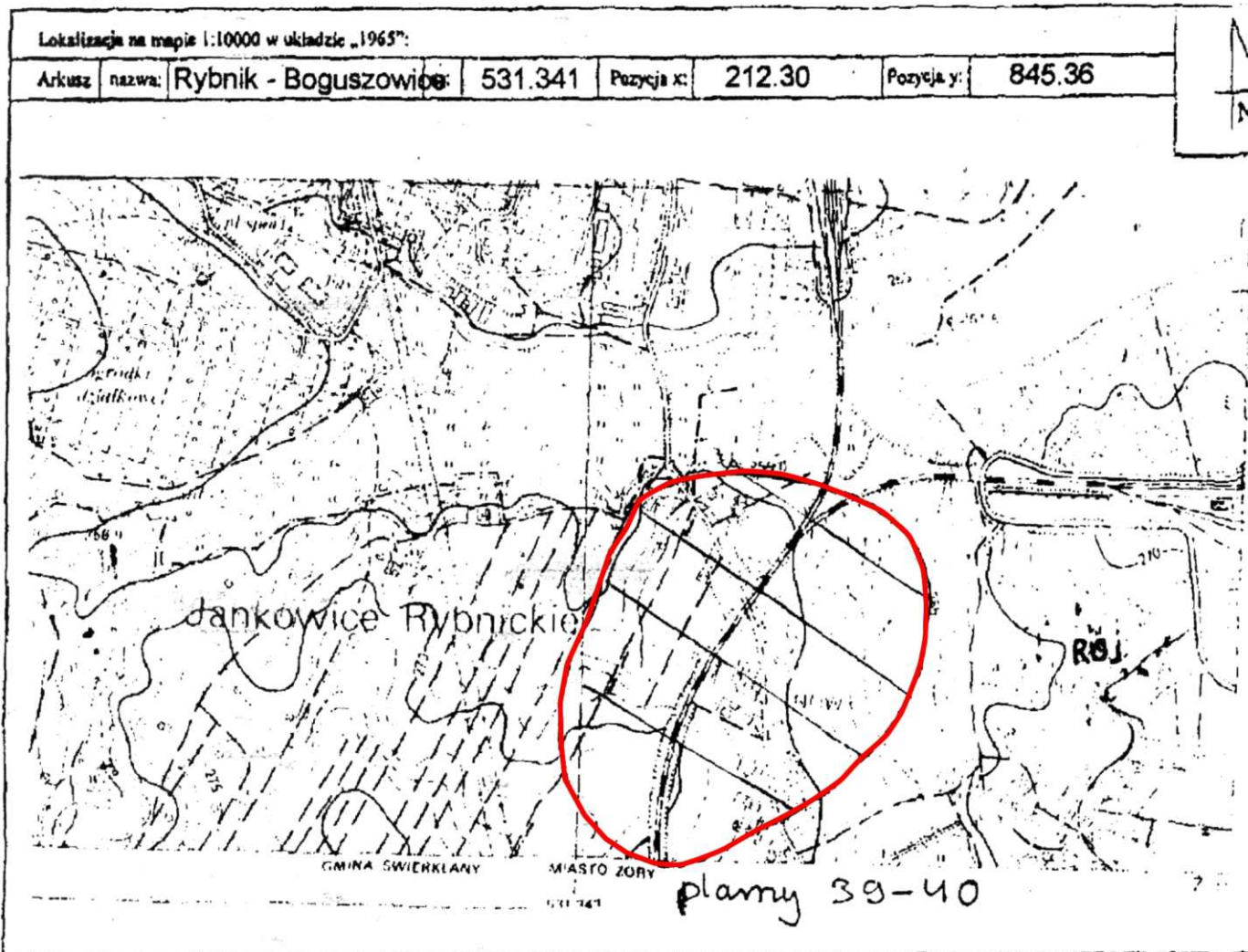

Miejscowość: Wyżyna Śląska

Do końca 1998 roku

gmina: Żory

województwo: Śląskie

Archiwa:

Zbiory dawne:

Metryka historyczna miejscowości: Żory od XIII w.

Literatura:

Informacje o losach stanowiska:

1. W miejscowości Żory przeprowadzono wcześniej badania powierzchniowe stosując inne niż w systemie AZP oznaczenia stanowisk. W chwili obecnej są one dostosowywane do systemu AZP. Oznaczać to może w przyszłości zmianę numeru stanowiska w miejscowości.
2. Na obszarze plam 39-40 przeprowadzono serię odwiertów. Dokumentacja z sondażu będzie dołączona do opracowania

ODZ		KARTA EWIDENCJI STANOWISKA ARCHEOLOGICZNEGO					A	T	W	P	L				
							X			X					
1 LOKALIZACJA		2 POŁOŻENIE													
M. ŻORY		Położenie w obrębie jednostek fizjograficznych			Położenie z uwagi na rodzaj ekspozycji			Położenie z uwagi na stopy i rodzaj ekspozycji							
GM. Żory		STREFA NADMORSKA (NADZALEWOWA)			TEREN NIEEKSPONOWANY			ekspozycja b. duża > 15 m							
WOJ. ŚLĄSKIE		w morzu plaża mierzeja skarpa wał wydymowy			TEREN EKSPONOWANY			ekspozycja duża 8-15 m							
NR OBSZARU 103-43		DUŻE DOLINY			krawędzie, stoki wklęsłe i proste			ekspozycja umiarkowana 4-8 m							
nr stanowiska w miejscowości		w wodzie terasa denną terasa nadzalewowa terasy wyższe brzeg wysoczyzny			sfaldowania i niewielkie cyple			ekspozycja mała 2-4 m							
nr stanowiska na obszarze 1		MAŁE DOLINY			cyple wybitne			ekspozycja b. mała < 2 m							
współrzędne		dno doliny stok doliny krawędź doliny			wały i garby terenowe			Położenie z uwagi na stopy i rodzaj ekspozycji							
nr inwentarza		STREFA POZA DOLINAMI			wyniesienia o ekspozycji okrężnej			0-1% 1-3% 4-7% 8-15% >15%							
		równina ob. falisty ob. pagórkowaty ob. gorzysty			TEREN OSŁONIĘTY			X							
					podstawa stoku			Kierunek ekspozycji							
					doliny denudacyjne, niecki, jary, parowy			N NE E ES S SW W WN							
					kotlinki, zagłębienia bezodpływowe			X							
					jaskinie										
					FORMA SZCZEGÓLNA										
3 DOSTĘPNOŚĆ TEREN		4 KLASYFIKACJA CHRONOLOGICZNO-KULTUROWA ZNALEZISK					5 GLEBA								
niezależny/śr. zab./zabud.		X		NR		funkcja obiektu		kultura		bliższa chronologia		material masowy		znaleziska wyodrębn.	
las / sad / park				1		ślad osadniczy				okres nowożytny		3 fr. ceramiki		piaszczysta	
pole orne / łąka		X												gliniasta	
teren rolniczy		X												torfowo-bagnista	
prywatny / społeczny		X												kamienistość	
teren przemysłowy														mała średnia duża	
określenie bliższe														X	
														określenie specjalistyczne	
6 CHARAKTERYSTYKA OBSZARU ST.		7 ZAGROŻENIE			8 WNIOSKI KONSERWATORSKIE			9 KARTĘ WYKONALI		10 WERYFIKACJA KONSERWATORSKA					
obserwacja utrudniona/ bez przeszkód		X		istnieją / nie istnieją			X			ocena wartości poznawczej stanowiska		mała średnia duża		nazwiska data	
pole otwarte/ zamknięte		X		stałe / doraźne			X			Miroslaw Furmanek - 04.2000r.		materiały znajdują się w:		MGBytom	
nasylenie znaleziskami równomiernie/nierównomiernie		X		przez ludzi / naturę			X			Sławomir Kulpa		podpis KZA		J. Piasek	
jednocentryczne/wielocentryczne/diskocentryczne		X		przez użytkownika prywatnego/społecznego			X			Wojciech Błasiak		znak ODZ		informacje o dalszych losach stanowiska	
obszar - rząd wielkości				przez użytkownika prywatnego/społecznego			X			chronologię określił					
1 ar -0,5ha -1 ha -5 ha -15ha >15ha				rozwój przemysłu, budowa autostrady A1			X			Miroslaw Furmanek					
X				dane dodatkowe						sprawdził					
gęstość występowania znalezisk															
mała średnia duża															
X															

Szkic		Dane dodatkowe	
nazwa Świerklany Górne godło 531.343 współ. x 21191 współ. y 84487			
Informacje o losach stanowiska			